

ADE

ASOCIACIÓN DISTRITAL DE EDUCADORES
NIT.860.026.346-6

PROYECTO:
EDIFICIO DE OFICINAS ASOCIACIÓN DISTRITAL DE EDUCADORES

DEMOLICIÓN TOTAL OBRA NUEVA
CALLE 25A # 31-10

PROPIETARIO:
ASOCIACIÓN DISTRITAL DE EDUCADORAS Y EDUCADORES

ADE
WILLIAM AGUDELO SEDANO
CC. 13.466216

REPRESENTANTE LEGAL

FIRMA: _____

MODIFICACIONES	FECHA

ARQUITECTO
DANIEL LEONARDO GUTIERREZ GALINDO
M.P. A13192000-73168502

FIRMA: _____

INGENIERO CALCULISTA
LUIS HERNAN MAHECHA PULIDO
M.P. 25202-56526 CND

FIRMA: _____

DIBUJO:
ARQUITECTO
DAVID PRASCA TAPIA
M.P. A13292005-19873373

ESCALAS: INDICADAS

CONTIENE:
CORTE A - A'
CORTE B - B'

ARCHIVO	FECHA
REVISION	DIBUJO

PLANO:

A-04 DE 05

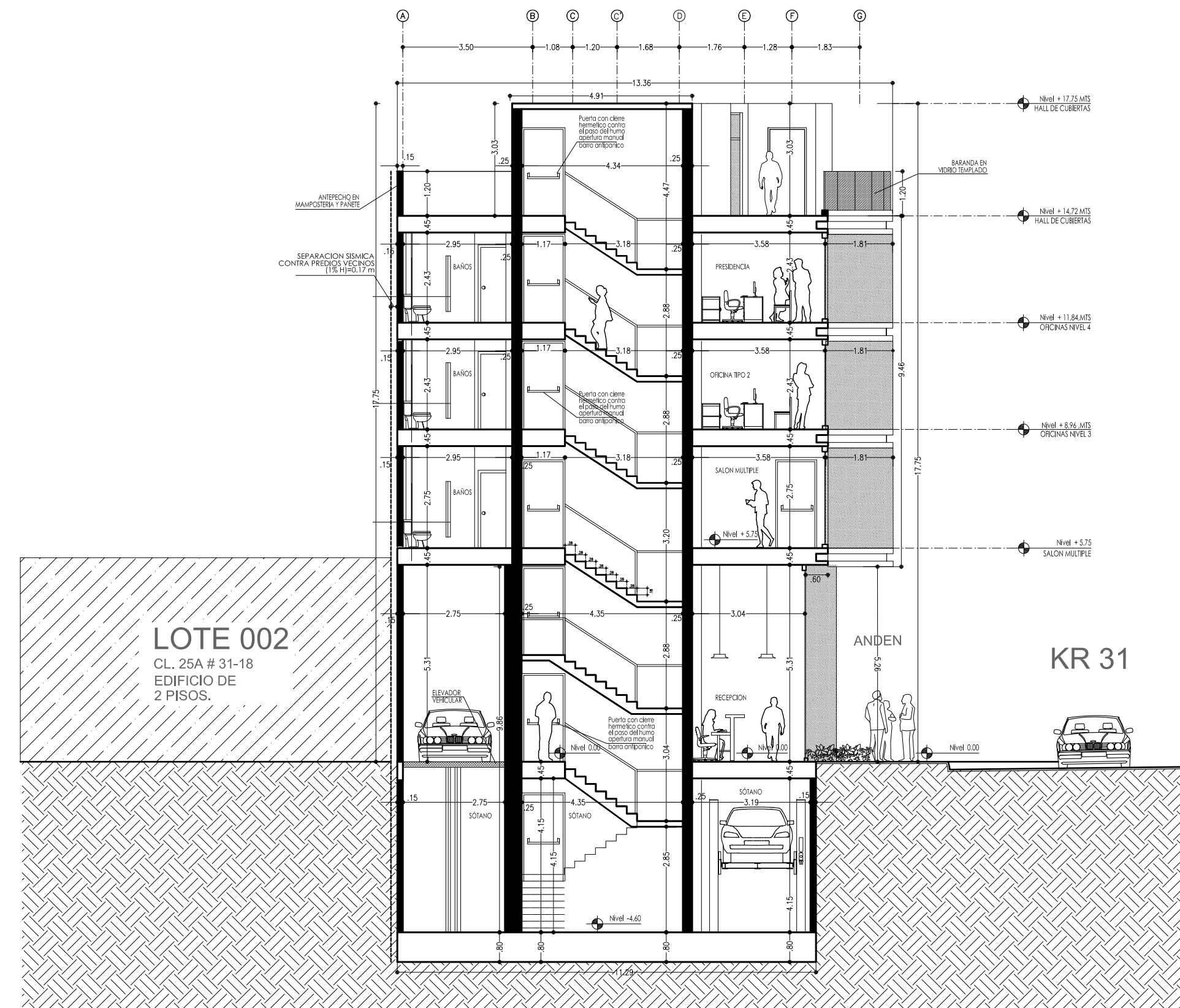

CORTE A - A'
ESCALA: 1:125

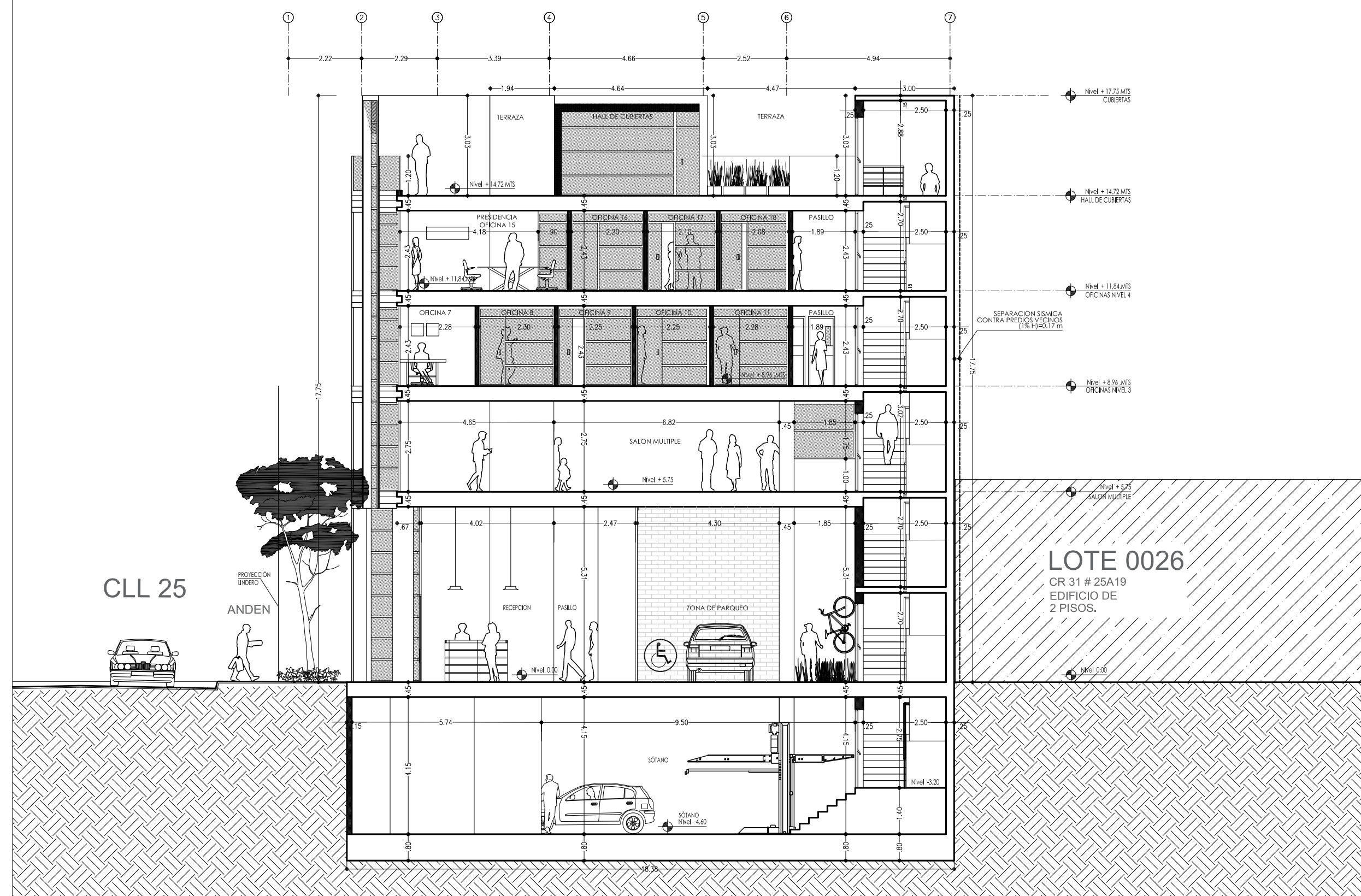

CORTE B - B'
ESCALA: 1:125